Drechtsteden | Unieke kans voor startende horecaondernemer

Status
Te Huur



Gegevens

Status
Te Huur

Objectnummer
MIH 1521

Plaats
Zuid-Holland

Prijs invgw
Nader overeen te komen

Prijs huur
3100,--

Prijs borg
in overleg

Verkoopoppervlakte
160

Bedrijfswoning
Niet aanwezig

Terras
Ja

Brouwerijverplichting
Nee

Speelautomaten
Nee

Drechtsteden | Unieke kans voor startende horecaondernemer

Moderne horecazaak met terras – instapklaar, flexibel in formule en met mogelijkheden voor financiële begeleiding

Ben jij een startende horecaondernemer en droom je ervan om voor jezelf te beginnen? Dan is dit een kans die je zeker moet bekijken.

Op een aantrekkelijke locatie aan de Kerkbuurt in Sliedrecht komt deze moderne en sfeervol ingerichte horecazaak beschikbaar. De huidige zaak is ingericht in een eigentijdse Italiaanse stijl en biedt momenteel ruimte aan een combinatie van pasta, tapas en borrelgerechten.

Maar misschien nog interessanter: je hoeft hier niet het bestaande concept of de onderneming over te nemen.

De locatie wordt te huur aangeboden met overname van de aanwezige inventaris. Hierdoor staat de deur open voor ondernemers die hun eigen formule, concept of horecadroom willen realiseren.

Geen onderneming overnemen, wél direct aan de slag

De zaak is in 2024 volledig en modern ingericht en beschikt over een complete horeca-inventaris. Daarmee is een groot deel van de investering in inrichting en apparatuur al gedaan.

Je kunt ervoor kiezen om het huidige Italiaanse concept voort te zetten, maar dat is zeker geen verplichting. Denk bijvoorbeeld aan:

een moderne Italiaanse trattoria; pasta- en pizzaconcept; tapasrestaurant; lunchroom; eetcafé; wijnbar; borrelbar; shared dining-concept; of een geheel eigen horecaconcept.

De mogelijkheden zijn breed.

Ideale kans voor een startende ondernemer

Voor iemand die altijd al voor zichzelf heeft willen beginnen, maar opziet tegen een grote investering in een horecazaak, biedt deze locatie interessante mogelijkheden.

Doordat de onderneming niet wordt overgenomen en de zaak al volledig is ingericht, kan een nieuwe ondernemer met relatief beperkt eigen vermogen een eigen horecazaak starten.

De huidige eigenaren zijn bovendien bereid om financieel mee te denken over de overname van de inventaris en de start van de nieuwe exploitatie.

Dat maakt deze locatie bijzonder interessant voor een ambitieuze starter die zijn of haar eigen horecazaak wil opbouwen.

Sfeervolle locatie met terras

De zaak ligt aan de levendige Kerkbuurt in Sliedrecht, een bekende locatie voor horeca en winkelend publiek.

De moderne inrichting zorgt voor een warme en eigentijdse uitstraling. Daarnaast beschikt de zaak over een terras, waardoor er ook tijdens de zonnige maanden volop mogelijkheden zijn om gasten buiten te ontvangen.

De combinatie van locatie, uitstraling en aanwezige inventaris maakt dit een uitstekende basis voor een nieuw horecaconcept.

Waarom deze kans interessant is

? Geen overname van een onderneming ? Alleen huur van de locatie en overname van de inventaris ? Moderne inrichting uit 2024 ? Compleet en instapklaar ? Terras op een aantrekkelijke horecalocatie ? Flexibel in te vullen met een eigen formule ? Geschikt voor starters én ervaren horecaondernemers ? Mogelijkheid om met relatief beperkt eigen vermogen te starten ? Huidige eigenaren bereid om financieel mee te denken

Wegens drukke werkzaamheden elders beschikbaar

De huidige eigenaren hebben vanwege hun drukke werkzaamheden met een andere horecazaak besloten deze locatie beschikbaar te stellen.

Dit betekent een mooie kans voor iemand die juist zijn of haar eigen horecadroom wil realiseren.

Ben jij die ondernemende starter die altijd al een eigen restaurant of eetcafé wilde beginnen? Of ben je een ervaren horecadier op zoek naar een nieuwe locatie voor jouw eigen formule? Dan is dit wellicht precies de plek waar jouw volgende horecahoofdstuk kan beginnen.

Neem contact met ons op voor meer informatie, de voorwaarden of het plannen van een bezichtiging.

Kerkbuurt Sliedrecht – jouw eigen horecazaak, jouw eigen formule, jouw kans.

#horecatekoop #horecaSliedrecht #horecazaak #restauranttehuur

#Sliedrecht #horecaondernemer #startendeondernemer #horecastarter #eetcafetehuur #restauranttehuur #Italiaansrestaurant #pastarestaurant #tapasrestaurant #horecadroom #Drechtsteden





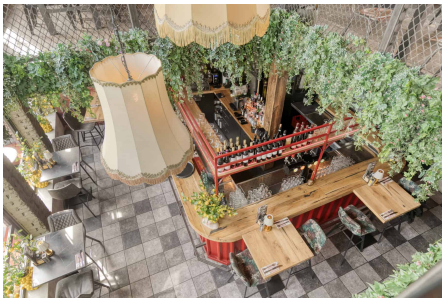

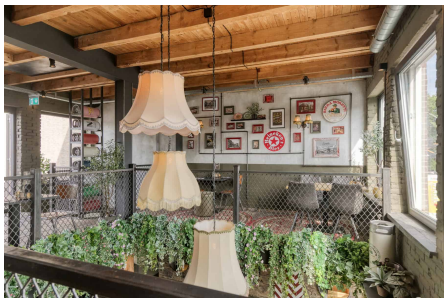
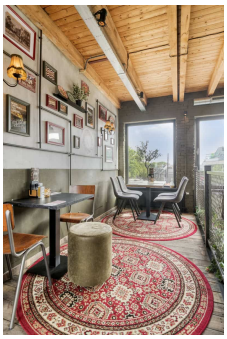
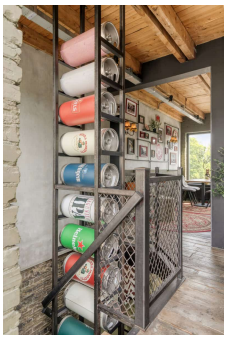
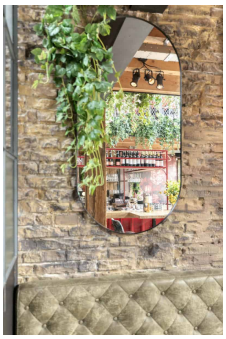
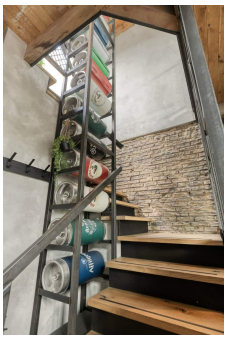

L'AUTENTICA
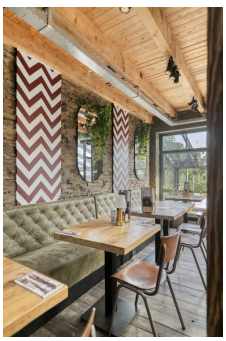

BURRATA
MOREISH
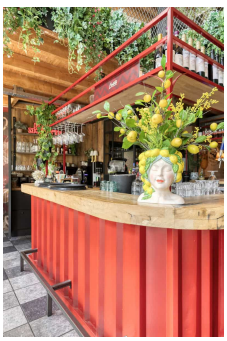

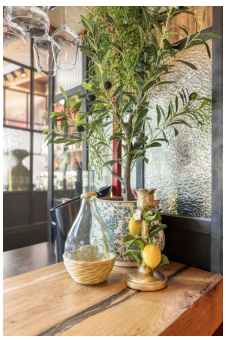





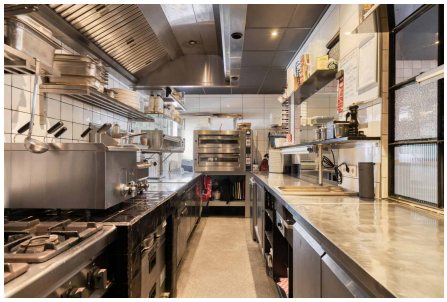

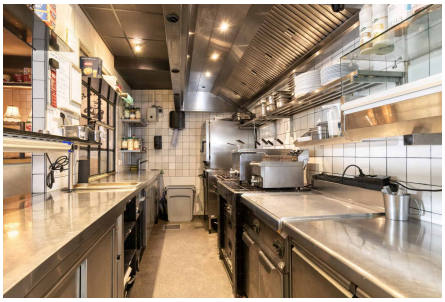


BIRRA MORETTI
AUTENTICA

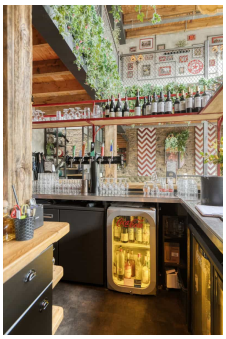


Basta

